Innovative Umweltbildung für ein Europa der lebendigen Flüsse

Léa Bigot
Sozial-ökologische Forschungsplatform GETIDOS
Universität Greifswald

Flussgebietsmanagement 2.0- Bilanz und Perspektiven
Hannover - 19/02/2015

GETIDOS at work…

Foto: BUND Jugend Greifswald

Foto: Grüne Jugend Berlin

Inhalt

1. Fluss und Mensch – eine Beziehungskrise?

2. Big Jump – ins Wasser springen als (Paar)-Therapie?

3. Big Jump Challenge – einen (Bildungs-)Weg aufzeigen

Inhalt

1. Fluss und Mensch – eine Beziehungskrise?

2. Big Jump – ins Wasser springen als (Paar)-Therapie?

3. Big Jump Challenge – einen (Bildungs-)Weg aufzeigen

1.1 Eine Beziehung mit Höhen und Tiefen

Flüsse als Kultplätze, Opferstätte, Verkehrs-, Transport-Weg, Trinkwasser- und Nahrungs-Quelle, Waschgelegenheit, Erholungsstätte, etc.

↕

Flüsse als Bedrohung

Bergmüller, "Das Hochwasser von 1784 in Köln"

1.2 Zeit der Distanzierung (1)

- Ab 19. Jhdt: Systemischer Ausbau aller größeren Flüsse in Europa

  -> Veränderung der Auensysteme etc.

  -> Ausbau von Wasserstrassen

- Verschmutzung durch industrielle Abwasser und Kanalisation

➡ Flüsse verschwinden aus dem Sichtfeld und Bewusstsein.

1.2 Zeit der Distanzierung (2)

- Von Flussbädern zu Badeverboten

Foto: Landesarchiv Berlin

1.3 Annäherung?

- Einzelne Flüsse wieder im guten ökologischen Zustand -> „Glücksfall Elbe“, WWF (1994)
- Proaktive Gesetzgebung -> EU-WRRL
- Problem emotionale Bindung?

„Was man liebt, schützt man, was man nicht liebt, schützt man nicht!“, Roberto Epple

„Ohne breite öffentliche Unterstützung aus ganz Europa wird die WRRL niemals umgesetzt werden können“ , European Water Management News (2005)

Inhalt

1. Fluss und Mensch – eine Beziehungskrise?

2. Big Jump – ins Wasser als (Paar)-Therapie?

3. Big Jump Challenge – einen (Bildungs-)Weg aufzeigen

2. Big Jump

Roberto Epple:

- von Ashoka als Social Entrepreneur ausgezeichnet
- Mit-Initiator des Elbebadetages 2002 gemeinsam mit der Deutschen Umwelthilfe (DUH)
- Gründer des Europäischen Flussnetzwerkes (ERN) und Koordinator des europäischen Big Jumps (seit 2005)

Foto: J. Lodemann

BIG JUMP
FOR LIVING RIVERS
FLUSSBADETAGE EUROPAWEIT
DANS L'EAU – POUR L'EAU

2 Big Jump

Symbolische Aktion im europäischen Gewässerschutz: für Wasser ins Wasser!

Foto: ERN Archiv

2 Big Jump

Aufmerksamkeit wecken, Interesse bekennen:

Foto: BJC Archiv

2. Big Jump

Versöhnung Fluss-Mensch?

Foto: ERN Archiv

182 angemeldete Big Jumps in 2014

 www.bigjump.org

Inhalt

1. Fluss und Mensch – eine Beziehungskrise?

2. Big Jump – ins Wasser als (Paar)-Therapie?

3. Big Jump Challenge – einen (Bildungs-)Weg aufzeigen

3. BJC - Idee

Die Idee:

Eine Jugendkampagne zum europäischen Flussbadetag, um

- Jugendliche dafür zu stärken, am Wandel mitzuwirken

- die Big Jump Idee zu verbreiten

3. BJC – Rückblick

Fotos: BJC Archiv

3. BJC – Rückblick

Fotos: Lodemann

3. BJC 2015

- Europaweite Kampagne -> Fokus Solidarität
- Partner-NGOs in 20 Ländern

BJC 2015- 80 Jump teams!

- 12 Teams aus Deutschland

-> z.B. BUNDJugend Hamburg

- 10 Teams aus Litauen
- 35 Teams aus Georgien!
- Team aus Armenien
- Teams aus Israel,

Jordanien, Palästina

3. BJC 2015- Ablauf

3. BJC - River Action Toolbox

- mit Studierenden entwickelt
- aktionsorientiert
- im Unterricht/bei Workshops verwendbar
- motivierend durch Gamification
- Extrapunkte für Hilfsbereitschaft

BJC 2015 – wichtige Termine

- Berlin Wassermesse

- Big Jump Berlin: 14. Juni 2015 mit Grüne Liga, Viva con Agua, Flussbad Berlin eV, Triathlon Verein

- 12. Juli: Europäischer Flussbadetag „Big Jump“!

Foto: Edler

BJC 2015 -European Rivers Parliament

- 8.-14. Juli 2015 in Brüssel
- Ca. 70 Jugendliche
- Sitzung im EU Parlament mit MEPs
- Ausstellung im EU Parlament
- Unterstützung von EEB,

Good Planet Belgium, WWF

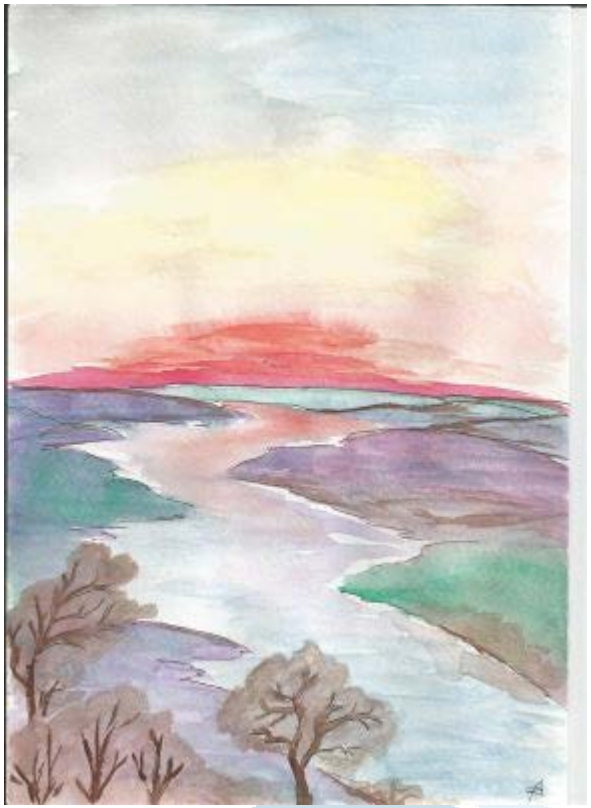

3. BJC 2015 - Anmeldung

Anmeldung unter www.bigjumpchallenge.net!

Noch gesucht: Gruppen aus Belgien, Kroatien, Tschechien, Dänemark, Estland, Finnland, Ungarn, Schweden, Slowakei, Slowenien, Irland, Italien, Luxemburg und Rumänien!

3. Mehr Informationen

- Web: www.bigjumpchallenge.net

- Facebook: www.facebook.com/BigJumpChallenge

- Film „Flussversöhnung“:
  http://vimeo.com/84412844
  https://www.youtube.com/watch?v=tQJX32UGGik

Vielen Dank!

Léa Bigot
Universität Greifswald
GETIDOS/Institut für Botanik
Soldmannstr. 15
17489 Greifswald

T. 03834 – 864696
Email info@bigjumpchallenge.net

Bitte weitersagen!

Und Flyer mitnehmen!

Creating Economic Space for Social Innovation

"Creating Economic Space for Social Innovation" (CRESSI) has received funding from the European Union's Seventh Framework Programme for research, technological development and demonstration under grant agreement no 613261. CRESSI is a collaboration between eight European institutions led by the University of Oxford and will run from 2014-2018.

This presentation reflects the author's views and the European Union is not liable for any use that may be made of the information contained here within.